

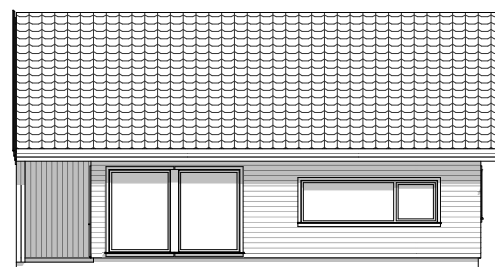

Illustrasjonen er veiledende. Det vil være mindre avvik fra illustrasjonen på noen av modellene til hytteserien.  
Se fasadetegningen for eksakt utsende på hver enkelt hyttemodell.

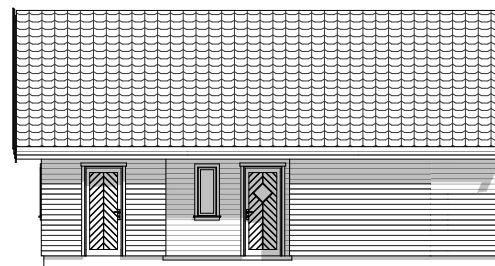

#### TEKNISK BESKRIVELSE

<b>Arealer</b>	
Bebygd areal (BYA):	84,2 m <sup>2</sup>
Bruksareal (BRA):	96,0 m <sup>2</sup>
Oppvarmet BRA:	88,2 m <sup>2</sup>
Gulvareal hovedetasje:	61,3 m <sup>2</sup>
Gulvareal loftetasje:	35,4 m <sup>2</sup>

<b>Nøkkelmål</b>	
Byggets lengde:	10,8 m
Byggets bredde:	7,8 m
Mønehøyde fra grunnmur:	5,7 m
Gesimshøyde fra grunnmur:	3,0 m
Takvinkel:	35 grader

Prosjekt: <b>Sukkertoppen 97 - KM</b>	Kontroll prosjekt: Sign.:      Kontroll:
Tiltakshaver: <b>Tiltakshaver</b> Adresse Postnr. Poststed	Gnr./Bnr./Festenr.: <b>xx/xx/xx</b>
Prosjekterende: <b>SnåsaHytta AS</b> Strandvegen 10 7760 Snåsa	Dato: <b>27.03.2023</b>
© Alle rettigheter tilhører utførende for prosjektering, kopiering eller bruk av disse tegningene er forbudt uten skriftlig samtykke	Målestokk: <b>1:100, 1:125,</b> <b>1:200</b>
Tegning: <b>Tegningssett 1-S 1:100</b>	Tegningsnr.: <b>1</b> Rev.: <b>.</b>

Plan hovedetasje:

Plan loftetasje:

