

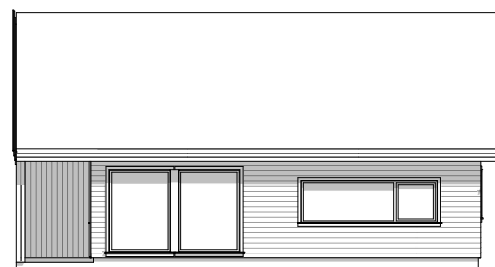

Illustrasjonen er veiledende. Det vil være mindre avvik fra illustrasjonen på noen av modellene til hytteserien.
Se fasadetegningen for eksakt utsende på hver enkelt hyttemodell.

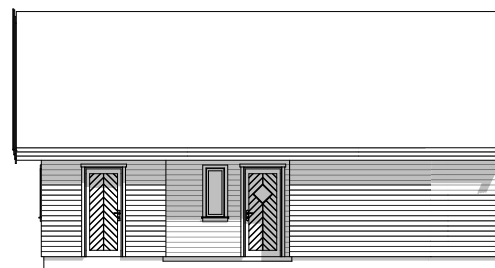

Plan hovedetasje:

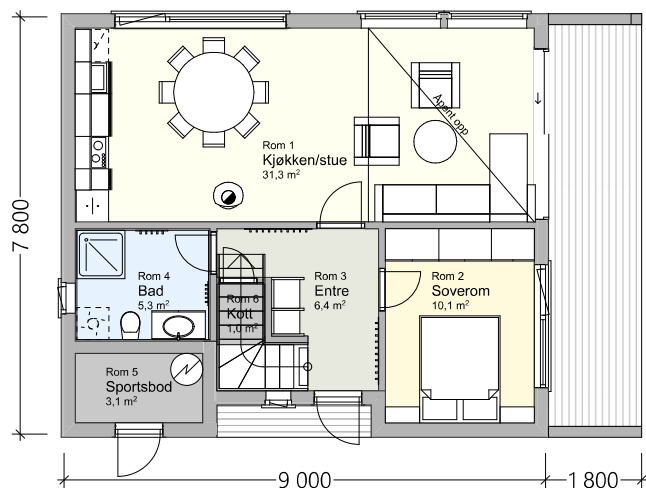

Plan loftetasje:

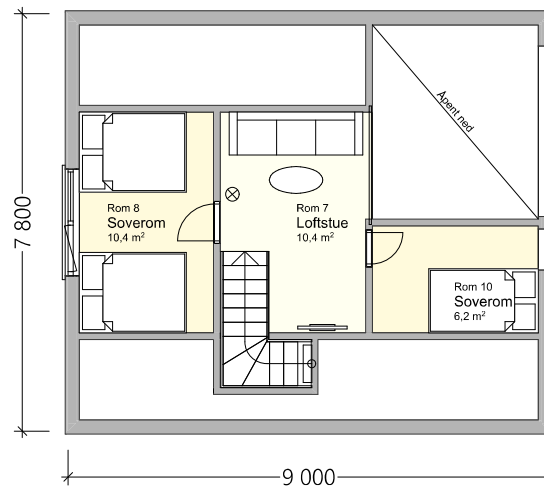

TEKNISK BESKRIVELSE

Arealer	
Bebygd areal (BYA):	84,2 m ²
Bruksareal (BRA):	91,1 m ²
Oppvarmet BRA:	83,3 m ²
Gulvareal hovedetasje:	61,3 m ²
Gulvareal loftetasje:	28,2 m ²

Nøkkelmål	
Byggets lengde:	10,8 m
Byggets bredde:	7,8 m
Mønehøyde fra grunnmur:	5,7 m
Gesimshøyde fra grunnmur:	3,0 m
Takvinkel:	35 grader

Prosjekt:	Sukkertoppen 97C - m/ takoverbygg og åpen løsning		Kontroll prosjekt:	
Tiltakshaver:	Tiltakshaver		Sign.:	Kontroll:
Adresse:	Strandvegen 10		Gnr./Bnr./Festnr.:	xx/xx/xx
Postnr. Poststed:	7760 Snåsa			
Prosjekterende:	Snåsa Hytta AS		Dato:	
© Alle rettigheter tilhører utførende for prosjektering, kopiering eller bruk av disse tegningene er forbudt uten skriftlig samtykke			27.03.2023	
Tegning:	Tegningssett 1-S 1:100		Målestokk:	1:100, 1:125,
Tegningsnr.:	1		Tegningsnr.:	1
Rev.:	.		Rev.:	.